PLANIMETRIA PERCORSO ALTERNATIVO SCALA 1:3000

COMUNE DI CASTELLUCCIO VALMAGGIORE (FG)
CHIUSURA AL TRAFFICO VEICOLARE VIA PORTA DEL POZZO (S.P.125)

LEGENDA:

STRADA CHIUSA AL TRAFFICO
VIA PORTA DEL POZZO
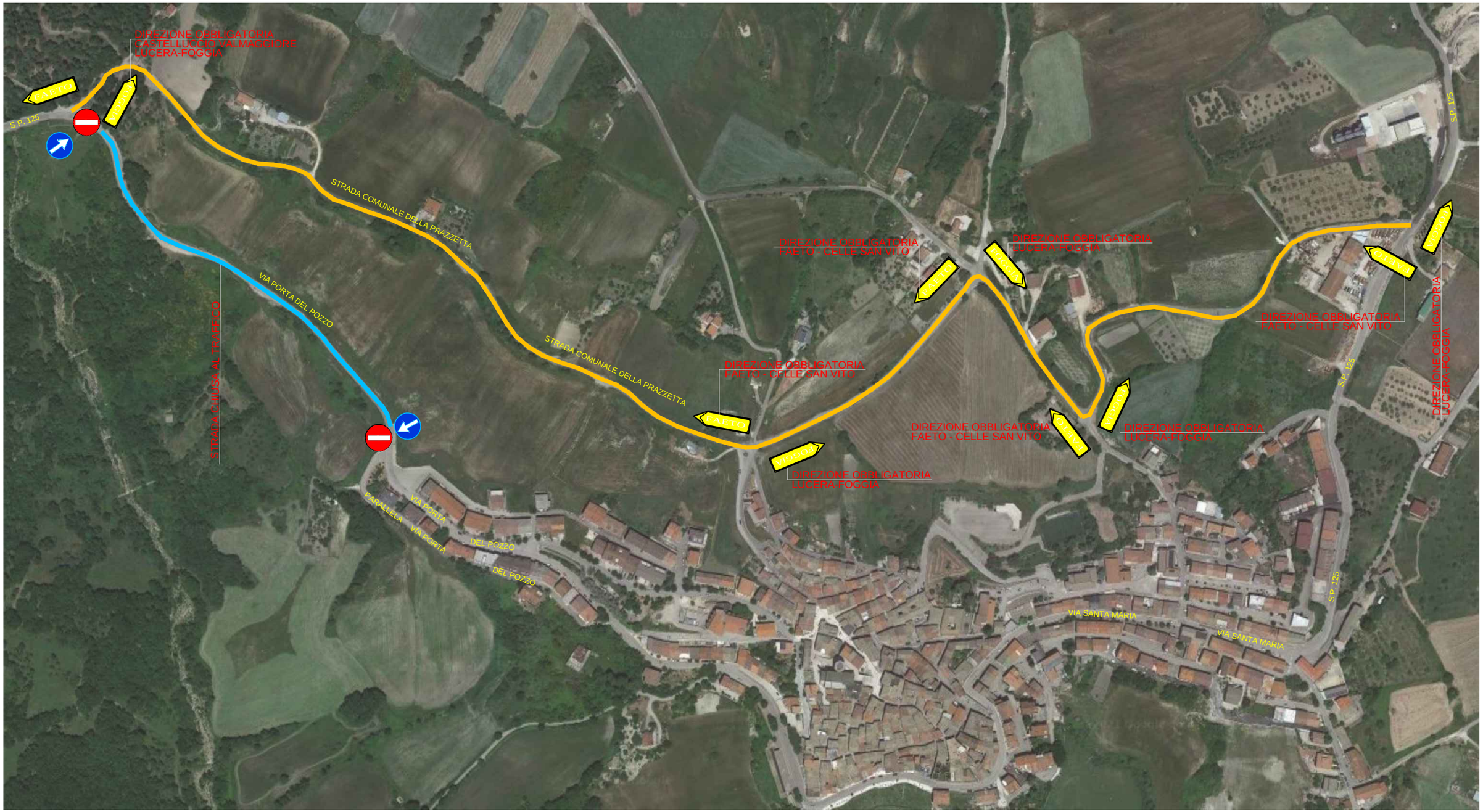
PERCORSO ALTERNATIVO
STRADA COM.LE DELLA PRAZZETTA - VIA DEI MIGRANTI